

Situation des diplômés au 1er décembre 2019

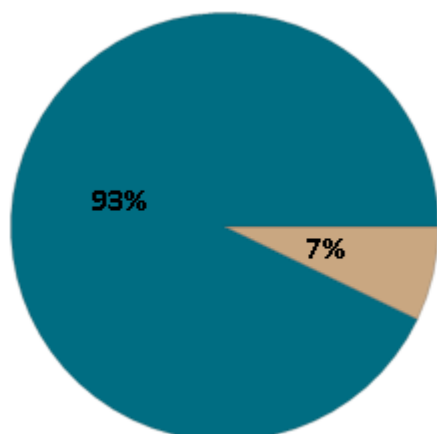

	Femme	Homme	Total
En emploi	4	9	13
Emploi après 1/12/2019	-	-	0
En recherche d'emploi	-	-	0
Autre situation	1	-	1
Total	5	9	14

- ▶ **93%** des docteurs diplômés en 2018 sont en emploi au 1er décembre 2019.
- ▶ **1** diplômé est dans une autre situation au 1er décembre 2019. Ce docteur est retraité.

CHIFFRES CLÉS

Diplômés en emploi								
Taux d'insertion professionnelle ⁽¹⁾	Taux d'emploi cadre ⁽²⁾	Type de contrat			Secteur d'emploi		Autres chiffres clés	
		CDI ⁽³⁾	Contrats post-doctoraux ⁽⁴⁾	Autres contrats ⁽⁵⁾	Recherche ⁽⁶⁾	Hors recherche ⁽⁷⁾	Durée médiane d'accès au 1er emploi ⁽⁸⁾	Salaire brut médian ⁽⁸⁾
100 %	100 %	53,8 %	23,1 %	23,1 %	33,3 %	66,7 %	< 1 mois	2583 €

(1) Nombre de diplômés en emploi / (Nombre de diplômés en emploi + Nombre de diplômés en recherche d'emploi)

(2) Cadres de la fonction publique, cadres administratifs, professions de l'information, chefs d'entreprise, professions libérales, enseignants de l'enseignement supérieur et professions scientifiques, professeurs de l'enseignement secondaire et des écoles

(3) Nombre de diplômés ayant un contrat stable : CDI, fonctionnaire, chef d'entreprise, profession libérale / Nombre de diplômés en emploi

(4) Nombre de diplômés en contrat post-doctoral / Nombre de diplômés en emploi

(5) Nombre de diplômés en emploi ayant un autre contrat: CDD, emploi intérimaire, vacation horaire, emploi d'ATER / Nombre de diplômés en emploi

(6) Nombre de diplômés en emploi dans une entreprise ayant pour secteur d'activité principal la recherche / Nombre de diplômés en emploi

(7) Nombre de diplômés en emploi dans une entreprise ayant pour secteur d'activité principal Hors recherche / Nombre de diplômés en emploi

(8) Médiane = valeur telle que 50% des répondants sont au-dessus et 50% des répondants sont en-dessous

Les emplois occupés au 1er décembre 2019

Type de contrat de l'emploi actuel

	Femme	Homme	Total
CDI	3	4	7
CDD hors post-doctoral	-	2	2
Contrat post-doctoral	1	2	3
Un emploi d'ATER	-	1	1
Une vacation horaire	-	-	0
Autre	-	-	0
Total	4	9	13

Taux de réponse : 100%

- ▶ 85% des diplômés occupent toujours leur premier emploi depuis leur soutenance.
- ▶ 92,3% des diplômés travaillent à temps complet et 7,7% travaillent à temps partiel.
- ▶ La durée des contrats temporaires varie de 6 à 24 mois, et la durée médiane est de 16 mois.
- ▶ 54% des diplômés occupent actuellement un emploi stable.

Durée d'accès au 1er emploi

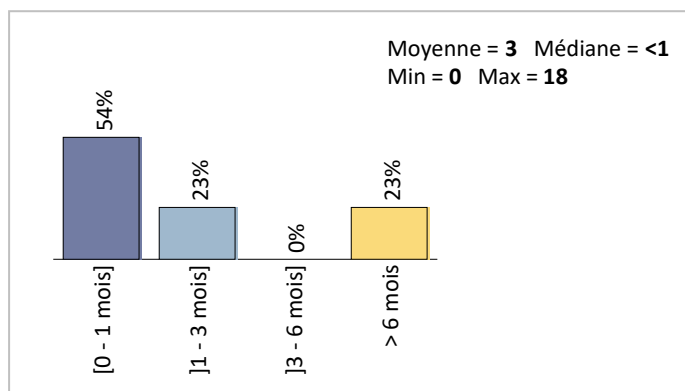

Taux de réponse : 100%

Moyen d'accès à l'emploi actuel

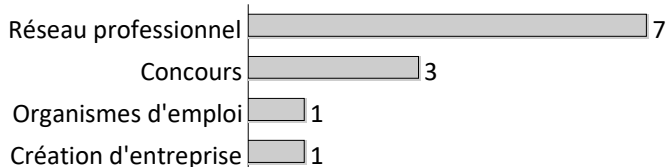

Taux de réponse : 92%

Compétences demandées pour occuper l'emploi

Compétence	Nb	Pourcentage
Responsabilités de chef de projet	6	67%
Activités d'encadrement du personnel	6	67%
Travaux menés dans un cadre international	5	56%
Gestion d'un budget	5	56%

Taux de réponse : 100%

Mode d'accès à l'emploi actuel

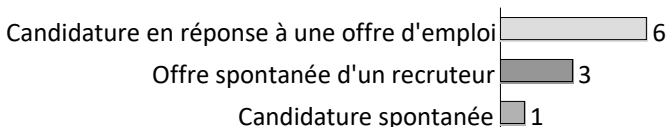

Taux de réponse : 83%

Fonctions occupées emploi actuel

Fonction	Nb	Pourcentage
Enseignement supérieur et recherche	6	50%
Recherche et développement	3	25%
Santé humaine	1	8%
Enseignement (hors ESR)	1	8%
Valorisation et accompagnement de la recherche, innovation	1	8%
Conseil, études, expertise	1	8%
Création artistique	0	0%
Médiation, communication et journalisme scientifique	0	0%
Pilotage et gestion de projet ou d'équipes, action publique	0	0%

Taux de réponse : 92%

Les emplois par secteur d'activité

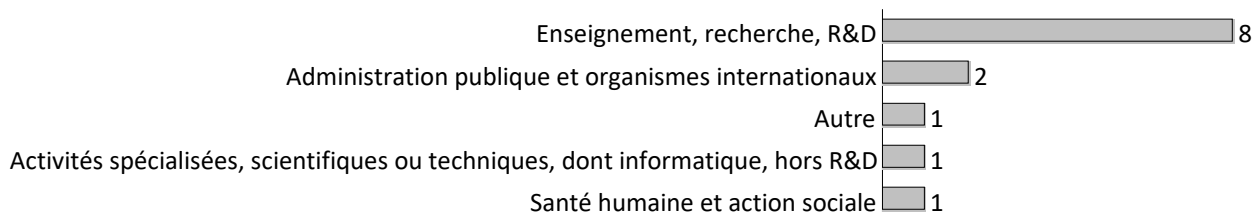

Taux de réponse : 100%

Catégorie d'entreprises

Catégorie	Nb	% cit.
La fonction publique	9	75%
Une entreprise privée	2	17%
Vous-même	1	8%
Une association ou un organisme à but non lucratif	-	0%
Autre	-	0%
Une entreprise publique	-	0%
Une organisation internationale ou un organisme extracommunautaire	-	0%
Une personne exerçant une profession libérale ou un indépendant	-	0%
Total	12	100%

Taux de réponse : 92%

Taille de l'entreprise

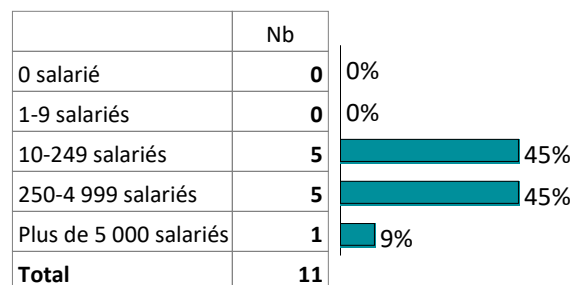

Taux de réponse : 92%

Statut d'emploi

Statut d'emploi	Femme	Homme	Total
Enseignants de l'enseignement supérieur, professions scientifiques	1	6	7
Professeurs de l'enseignement secondaire	-	1	1
Professeurs des écoles, instituteurs et assimilés	-	-	0
Personnel de catégorie A de la fonction publique	-	-	0
Chefs d'entreprise, commerçants et assimilés	-	1	1
Ingénieurs et cadres techniques d'entreprise	1	1	2
Cadres administratifs et commerciaux d'entreprise	2	-	2
Professions libérales juridiques et techniques	-	-	0
Professions libérales de santé	-	-	0
Professions de l'information, des arts et des spectacles	-	-	0
Professions intermédiaires admin. et commerciales des entreprises	-	-	0
Employés	-	-	0
Total	4	9	13

Taux de réponse : 100%

Salaires des diplômés (hors primes)

58 % des docteurs sont satisfaits de leur rémunération

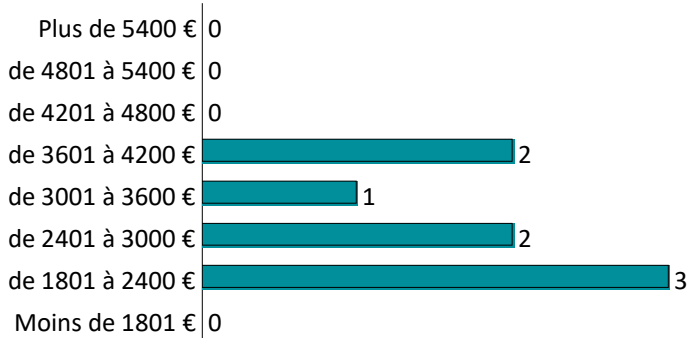

Taux de réponse : 80%

Total	
Moyenne	2 818 €
Min	1 865 €
Max	3 961 €
Médiane	2 583 €

► Le salaire brut mensuel des diplômés (hors primes) varie de **1865 €** à **3961 €**. Le salaire brut médian est de **2583 €*.**

Les salaires sont calculés sur la base d'un temps plein. Les salaires des diplômés travaillant à l'étranger ne sont pas pris en compte dans le calcul.

Primes

En raison d'un faible effectif, aucune information sur les primes ne peut être communiquée.

Lieu d'emploi

Effectif

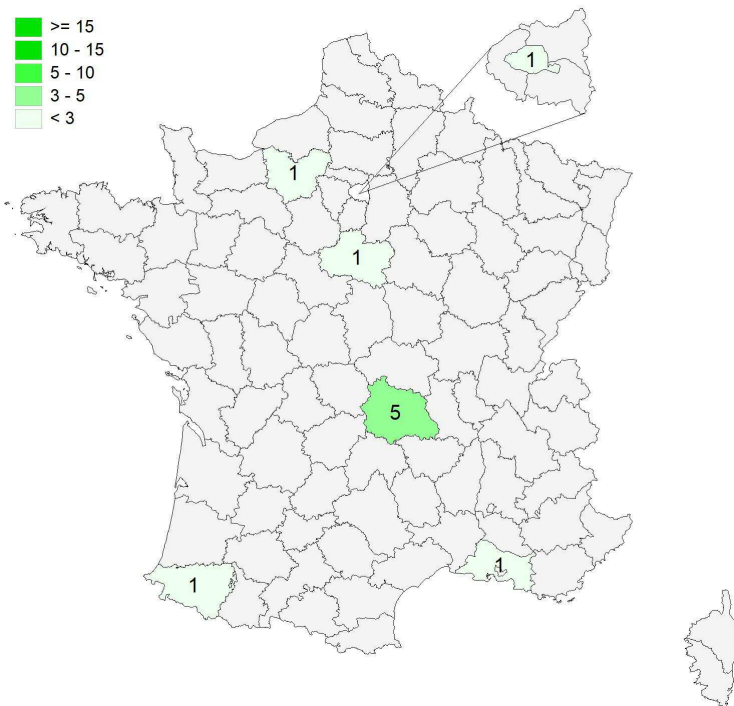
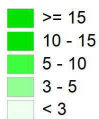

Répartition géographique des emplois

Auvergne-Rhône-Alpes	5	42%
Ile-de-France	1	8%
Autres départements français de métropole	4	33%
France d'Outre-Mer	0	0%
Étranger dont:	2	17%

Répartition géographique par pays des emplois à l'étranger

Côte d'Ivoire	1
---------------	---

Taux de réponse : 92%

Liste des emplois occupés

		Femme	Homme	Total
Emploi cadre	Chercheur	0	4	4
	ATER	0	1	1
	Chef de pôle mesures incitatives	1	0	1
	Consultant en psychologie	1	0	1
	Enseignant chercheur	0	1	1
	Ergonome	0	1	1
	Ingénieur de recherche	1	0	1
	Professeur agrégé	0	1	1
	Professeur de l'enseignement secondaire	0	1	1
	Responsable du pôle recherche	1	0	1
Total		4	9	13

Taux de réponse : 100%

► Satisfaction de l'emploi

75 % des docteurs sont satisfaits de leur emploi en général.

Taux de réponse : 100%

	Très satisfait	Satisfait	Insatisfait	Très insatisfait
Satisfaction situation professionnelle actuelle de manière générale	5	4	3	0
Satisfaction des perspectives d'évolutions qu'ouvre l'emploi	4	3	4	1
Satisfaction de la rémunération	3	4	3	2
Satisfaction de l'ouverture qu'apportent les activités	4	5	1	2
Satisfaction de l'adéquation de l'emploi avec le doctorat	6	4	1	1
Satisfaction situation professionnelle actuelle de manière générale	42%	33%	25%	0%
Satisfaction des perspectives d'évolutions qu'ouvre l'emploi	33%	25%	33%	8%
Satisfaction de la rémunération	25%	33%	25%	17%
Satisfaction de l'ouverture qu'apportent les activités	33%	42%	8%	17%
Satisfaction de l'adéquation de l'emploi avec le doctorat	50%	33%	8%	8%

Taux de réponse : 92%

64 % des docteurs ont déclaré que le doctorat était requis pour occuper leur emploi actuel et 83 % des docteurs sont satisfaits de l'adéquation de leur emploi avec leur doctorat.

GLOSSAIRE

ATER : Attaché temporaire d'Enseignement et de Recherche

CNU : Conseil National des Universités pour être Maître de conférences ou professeur universitaire

CIFRE : Convention Industrielle de Formation par la Recherche (aide à l'entreprise pour l'embauche d'un doctorant)

Cotutelle de thèse : la cotutelle de thèse est un dispositif qui favorise la mobilité des doctorants en développant la coopération scientifique entre des équipes de recherche française et étrangère.

Contrat doctoral : Le contrat doctoral constitue la principale forme de soutien susceptible d'être attribué aux étudiants qui préparent un doctorat. Le contrat doctoral est ouvert à tout doctorant inscrit en première année de thèse depuis moins de six mois, sans condition d'âge.

Contrat post-doctoral : Un contrat post-doctoral est un contrat à durée déterminée dans le domaine de la recherche publique ou privée, en France ou à l'étranger

Doctorat : Le plus haut diplôme de l'enseignement supérieur, est une formation à la recherche par la recherche et représente à ce titre une expérience professionnelle de recherche. Elle conduit à la production de connaissances nouvelles.

ED : Ecole doctorale

ED LSHS : Ecole doctorale de LETTRES, SCIENCES HUMAINES ET SOCIALES

ED SVSAE : Ecole doctorale de SCIENCES DE LA VIE, SANTE, AGRONOMIE, ENVIRONNEMENT

ED SEJPG : Ecole doctorale de SCIENCES ECONOMIQUES, JURIDIQUES, POLITIQUES ET DE GESTION

ED SF : Ecole doctorale de SCIENCES FONDAMENTALES

ED SPI : Ecole doctorale de SCIENCES POUR L'INGENIEUR

MCU : Maître de conférence Universitaire